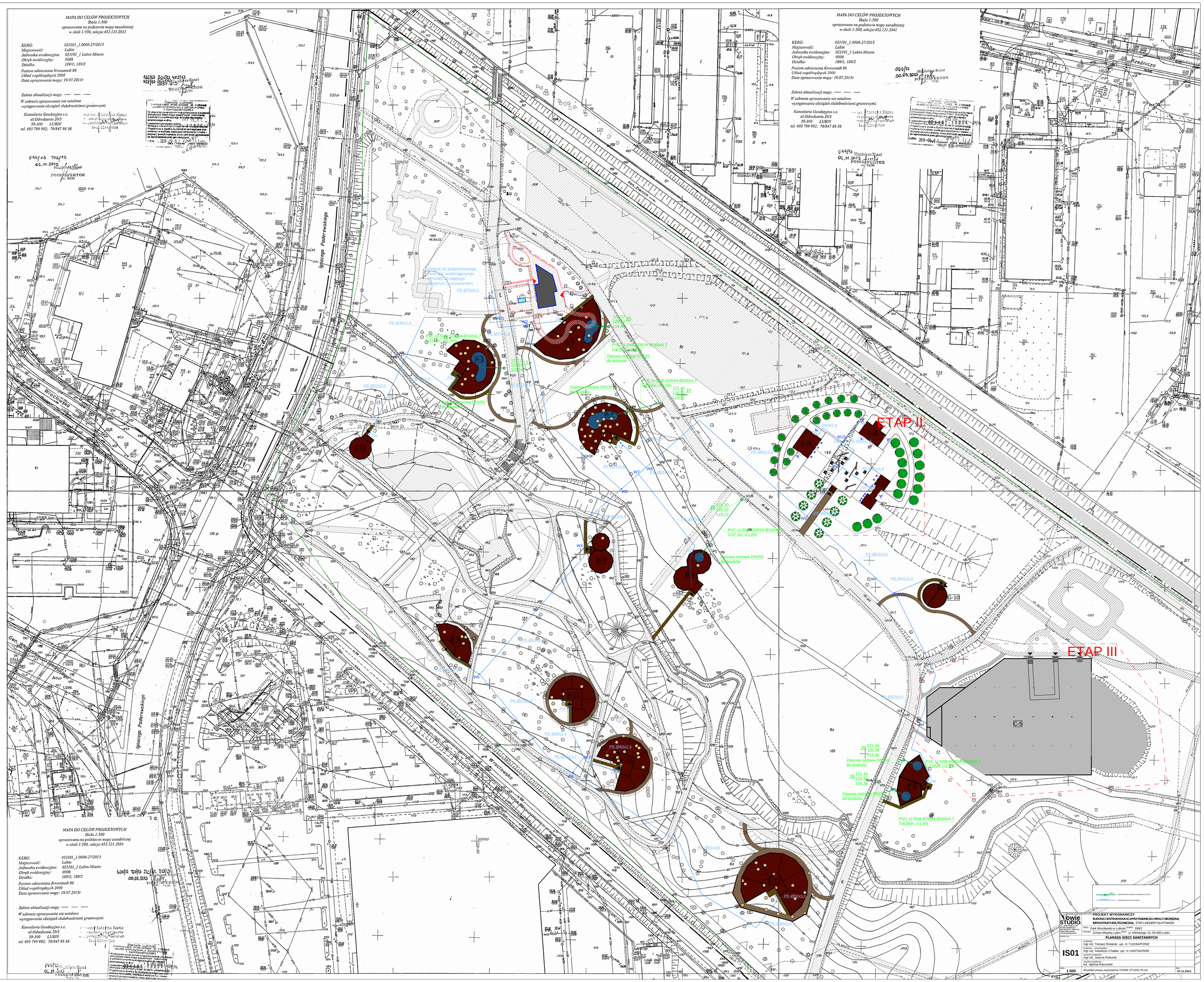

MAPA DO CELÓW PROJEKTOWYCH
Skala 1:500
opracowana na podstawie mapy zasadniczej
w skali 1:500, sekcja:452.121.2032
KERG: 021101_1.0006-27/2013
Miejscowość: Lubin
Jednostka ewidencyjna: 021101_1 Lubin-Miasto
Obręb ewidencyjny: 0006
Działka: 189/1; 189/2
Poziom odniesienia Kronsztadt 86
Układ współrzędnych 2000
Data opracowania mapy: 19.07.2013r
Zakres aktualizacji mapy
W zakresie opracowania nie ustalono
występowania obciążeń służebnościami gruntowymi.
Kancelaria Geodezyjna s.c.
ul.Odrodzenia 20/3
59-300 LUBIN
tel. 693 799 992; 76/847 86 36
MAPA DO CELÓW PROJEKTOWYCH
Skala 1:500
opracowana na podstawie mapy zasadniczej
w skali 1:500, sekcja:452.121.2041
KERG: 021101_1.0006-27/2013
Miejscowość: Lubin
Jednostka ewidencyjna: 021101_1 Lubin-Miasto
Obręb ewidencyjny: 0006
Działka: 189/1; 189/2
Poziom odniesienia Kronsztadt 86
Układ współrzędnych 2000
Data opracowania mapy: 19.07.2013r
Zakres aktualizacji mapy
W zakresie opracowania nie ustalono
występowania obciążeń służebnościami gruntowymi.
Kancelaria Geodezyjna s.c.
ul.Odrodzenia 20/3
59-300 LUBIN
tel. 693 799 992; 76/847 86 36
MAPA DO CELÓW PROJEKTOWYCH
Skala 1:500
opracowana na podstawie mapy zasadniczej
w skali 1:500, sekcja:452.121.2034
KERG: 021101_1.0006-27/2013
Miejscowość: Lubin
Jednostka ewidencyjna: 021101_1 Lubin-Miasto
Obręb ewidencyjny: 0006
Działka: 189/1; 189/2
Poziom odniesienia Kronsztadt 86
Układ współrzędnych 2000
Data opracowania mapy: 19.07.2013r
Zakres aktualizacji mapy
W zakresie opracowania nie ustalono
występowania obciążeń służebnościami gruntowymi.
Kancelaria Geodezyjna s.c.
ul.Odrodzenia 20/3
59-300 LUBIN
tel. 693 799 992; 76/847 86 36
ETAP II
ETAP III
Ignacego Paderewskiego
Wrocławska
Rzeźnicza
PROJEKT WYKONAWCZY
BUDOWA CENTRUM EDUKACJI PRZYRODNICZEJ WRAZ Z NIEZBĘDNĄ INFRASTRUKTURĄ TECHNICZNĄ - ETAP I WOLIERY OLAPTAKÓW
Park Wrocławski w Lubinie, 189/2
Gmina Miejska Lubin, ul. Kilińskiego 10, 59-300 Lubin.
PLANSZA SIECI SANITARNYCH
IS01
mgr inż. Tomasz Rostecki upr. nr 7131/64/P/2002
mgr inż. Arkadiusz Chaliss upr. nr UAN7342/5/96
mgr inż. Joanna Piskorek
inż. Jędrzej Raczyński
1:500
Wszelkie prawa zastrzeżone VOWIE STUDIO PLUS
07.11.2013