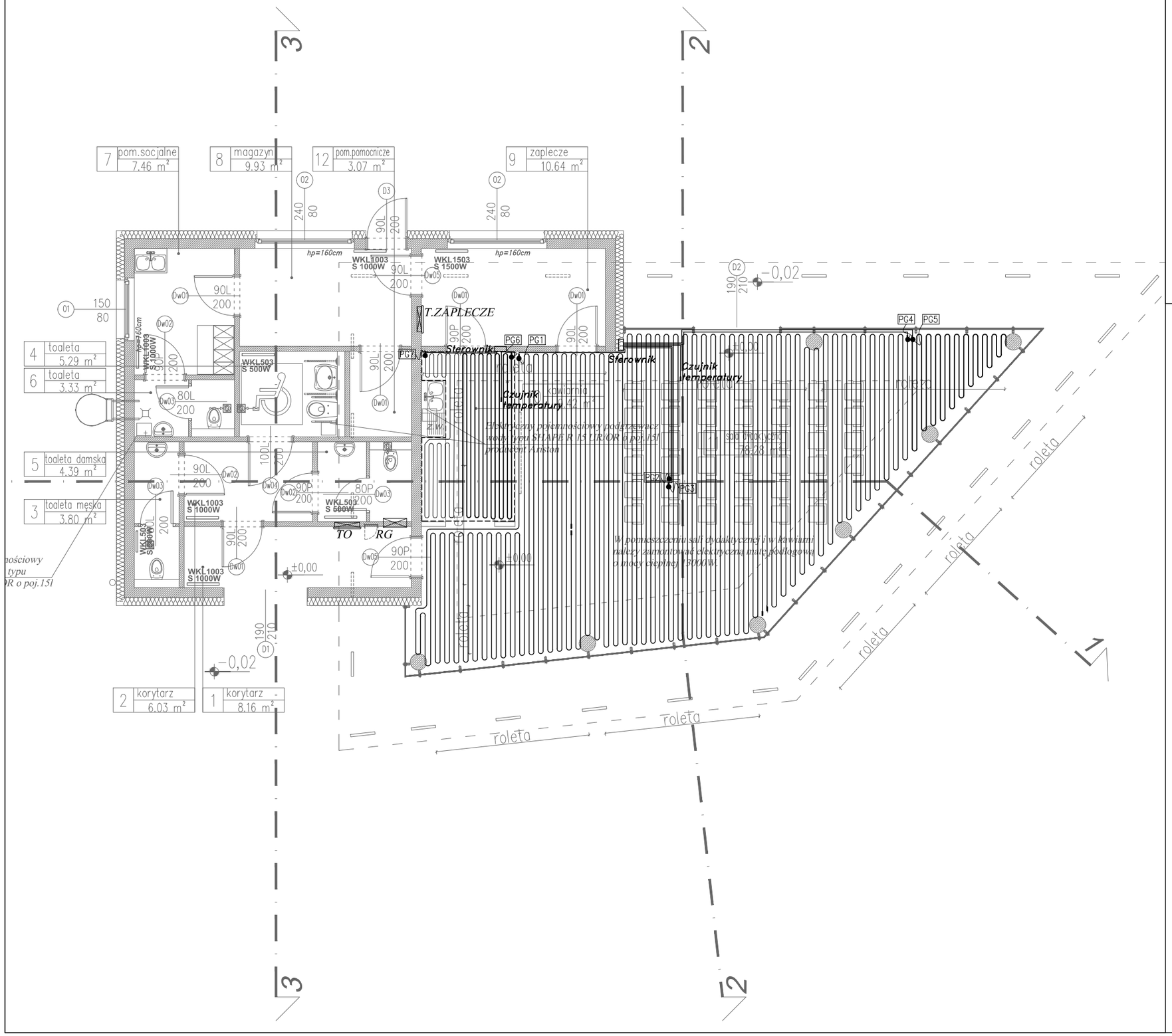

OZNACZENIA:

	Przewody grzejne Elektra VCD 17/2660, 155m – 4szt.; montaż przewodów w odstępach co ok. 11 cm;
	Przewody grzejne Elektra VCD 17/610, 35m; montaż przewodów w odstępach co ok. 11 cm;
	Przewody grzejne Elektra VCD 17/910, 54m; montaż przewodów w odstępach co ok. 10 cm;
	Przewody grzejne Elektra VCD 17/480, 28m; montaż przewodów w odstępach co ok. 10 cm;
Sterownik	Elektroniczny regulator temperatury Elektra typ OCD4 1999, podtynkowy, z wbudowanym czujnikiem temperatury powietrza i czujnikiem temperatury podłogi w zestawie
Czujnik temperatury	Czujnik temperatury podłogi z 3m przewodem; typ ETF-144/99T

UWAGA:
Projekt przewodów grzejnych w podłodze przygotowano na podstawie firmy ELEKTRA.
Zgodnie z zasadami zamówień publicznych można zastosować materiały i rozwiązania równoważne, to jest w żadnym stopniu nie obniżające standardu i nie zmieniające zasad oraz rozwiązań technicznych przyjętych w projekcie, a tym samym nie powodujące konieczności przeprojektowania jakichkolwiek elementów infrastruktury ani nie pozbawiające Użytkownika żadnych wydajności, funkcjonalności użyteczności opisanych lub wynikających z dokumentacji projektowej.
Parametry równoważności dla wszystkich materiałów, osprzętu i urządzeń zastosowanych w projekcie dotyczą spełnienia wymaganych danych technicznych, jakościowych oraz standardów określających poziom estetyczny niezbędny do uzyskania zamierzonego efektu końcowego.
W razie zmiany producenta przewodów grzejnych szczegóły podłączenia i lokalizacja do uzgodnienia na roboczo, na budowie po wybraniu przez Inwestora ostatecznego dostawcy przewodów grzejnych.

MAZUR
ARQUITECTOS & INGENIEROS ASOCIADOS SP. Z O.O.
Byków, ul. Przemysłowa 1, 55-095 Mirków
tel.: 71 328 23 40, fax: 71 328 23 34
e-mail: pracownia@mazur.biz.pl

NAZWA ADRES OBIEKTU	Budowa budynku dydaktycznego z aneksem kawiarnianym i sanitarnym na terenie Parku Wrocławskiego w Lubinie
INWESTOR	Gmina Miejska Lubin ul. Kilińskiego 10, 59-300 Lubin

BRANŻA	imię i nazwisko	nr upr. bud.	podpis
elektryczna projektował	Krystyna Stanclik	172/DOŚ/09	
elektryczna sprawdził	Maria Pawlik	255/81/WBPP	

STADIUM	DATA	SKALA
PROJEKT WYKONAWCZY	MAJ 2013	1:100

TYTUŁ RYSUNKU	RYS. NR
RZUT PARTERU - PRZEWODY GRZEJNE	E5

MAZUR
ARQUITECTOS & INGENIEROS ASOCIADOS