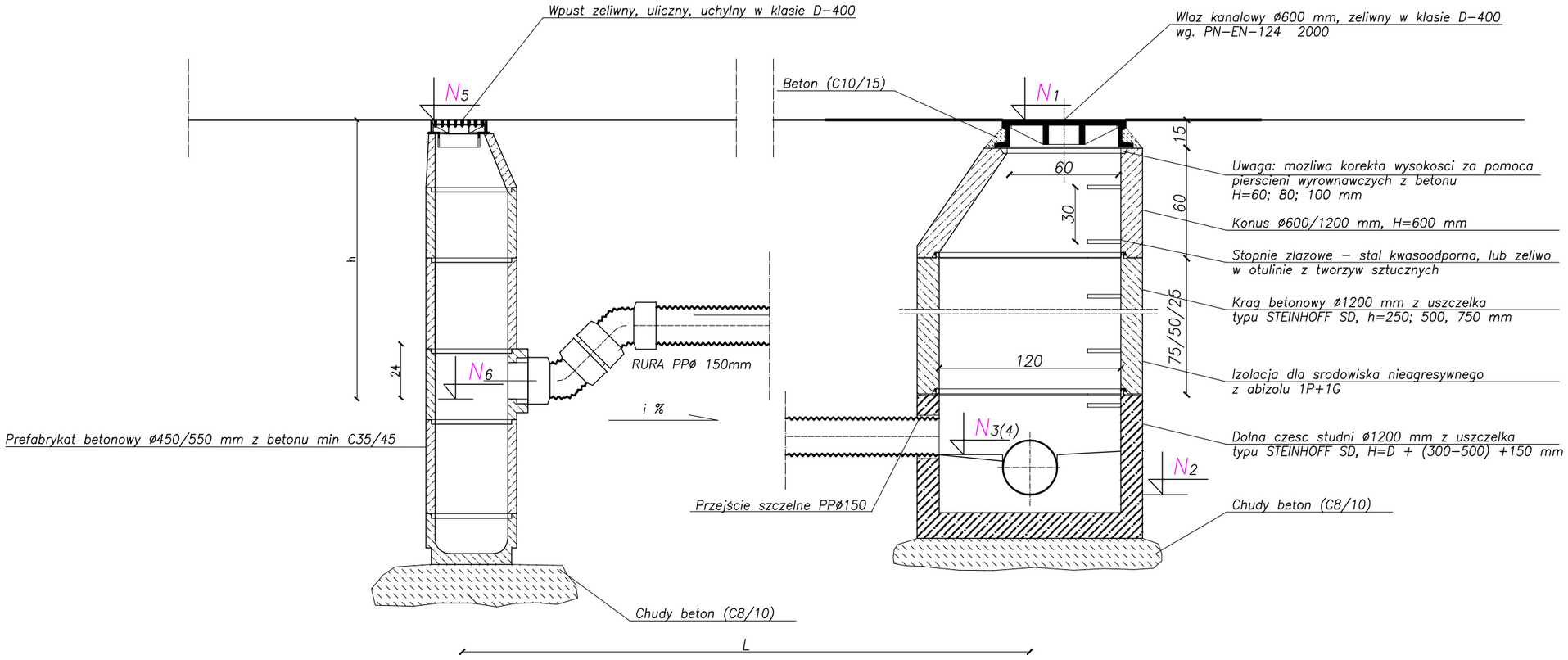

ZESTAWIENIE WPUSTÓW I PRZYKANALIKÓW WG TAB. 1 W CZEŚCI OPISOWEJ PW

Schemat studzienki rewizyjnej typowej oraz wpustu, wykonanych z elementow prefabrykowanych z betonu C35/45, wodoszczelnego (klasa W–4)
Z uwagi na brak agresywnych wod gruntowych nie wymagana jest izolacja na zewnatrz studni
Zaleca sie jednak wykonanie powlok bitumicznych typu ABIZOL 1P+1G

UWAGA: SYFON WYKONAĆ Z DWÓCH ŁUKÓW SYSTEMOWYCH ø150, 45°

Temat: Rewitalizacja osiedla Żarków w Głogowie Projekt sieci i przyłaczy wodociągowch, kanalizacji sanitarnej i kanalizacji deszczowej wraz ze zrzutem podczyszczonych ścieków do przebudowanej sieci kanalizacji deszczowej			
Inwestor: Gmina Miejska Głogów Rynek 10, 67-200 Głogów			ASA
Projektant: mgr inż. Krzysztof Meissner	nr upr.: 111/94/UW	podpis:	
Sprawdzający: mgr inż. Jerzy Maciałek	nr upr.: 355/78/Wm	podpis:	
		podpis:	
Tytuł rysunku: **PROFIL PRZYKANALIKA WPUSTU - SCHEMAT**			AUTORSKIE STUDIO ARCHITEKTURY ASA sp. z o.o.
Branża: INSTALACJE SANITARNE	Stadium: PROJEKT WYKONAWCZY ZAMIENNY	data: 2011-07-10	
nr rys.: IS/KD-4	arkusz/ilość arkuszy: 1/1	skala: %	