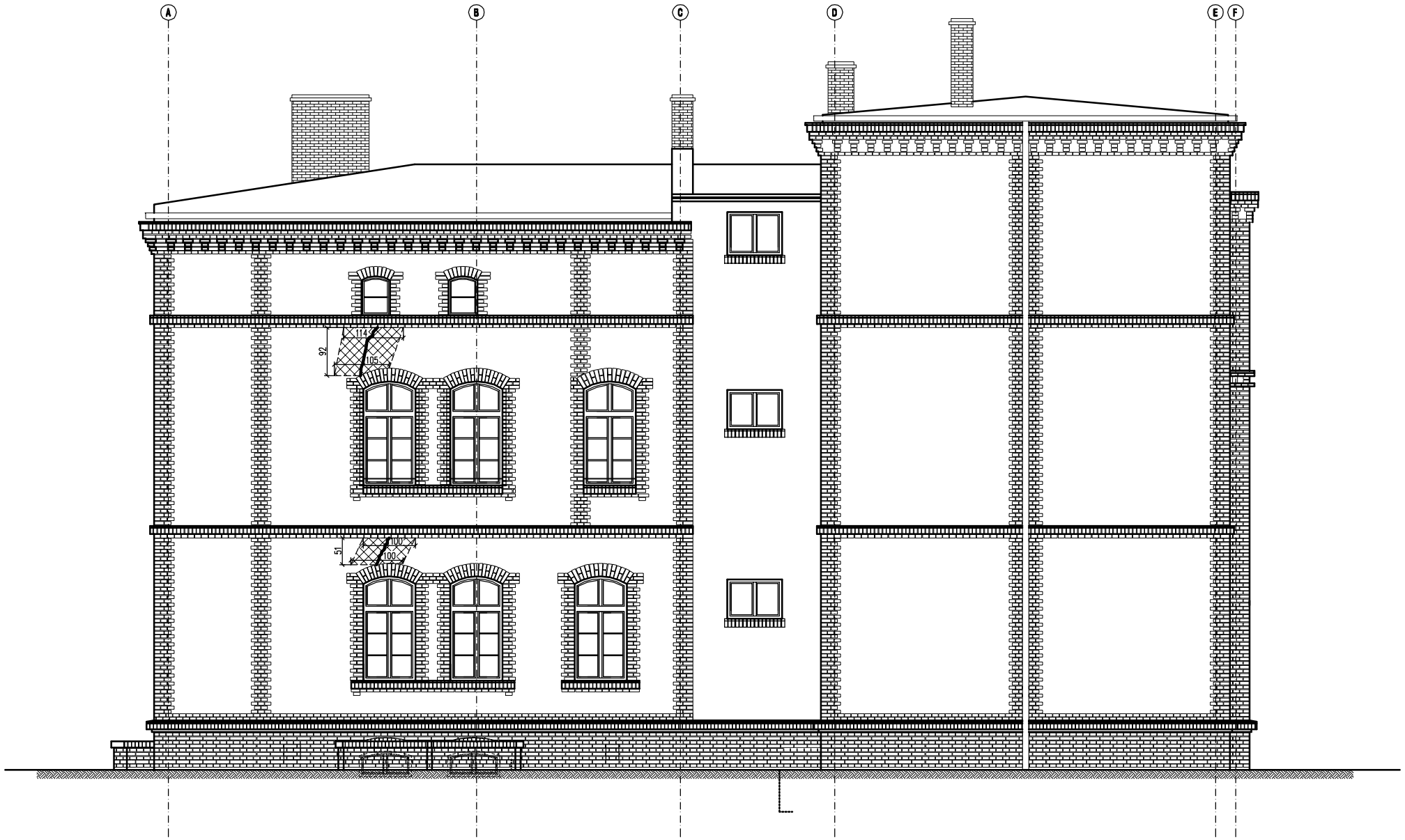

LEGENDA:

– rysy

– zbrojenie muru co drugą spoinę

Temat

Remont i przebudowa budynku mieszkalnego wielorodzinnego
ul. Folwarczna 3, Głogów
dz. nr 476, obręb: Żarków

Inwestor

Gmina Miejska Głogów
Rynek 10, 67-200 Głogów

zespół projektowy

konstrukcja	mgr inż. Krzysztof Wołków	161/88/UW

zespół sprawdzający

konstrukcja	mgr inż. Michał Skowroński	17/02/DUW

GŻ3-K-PW-KWE-1-2010-09---

tytuł rysunku

ELEWACJA PÓŁNOCNO-WSCHODNIA
POWIERZCHNIE DOZBROJENIA SPOIN

branża	stadium	data
konstrukcja	PW	2010-09
nr rys.	arkusz/arkuszy	skala
KWE-1	1/1	1:100

ASA

AUTORSKIE STUDIO
ARCHITEKTURY
ASA sp. z o.o.

53-149 Wrocław, ul. Racławicka 61/3
tel/fax 71 788 96 14
asaarch@poczta.onet.pl