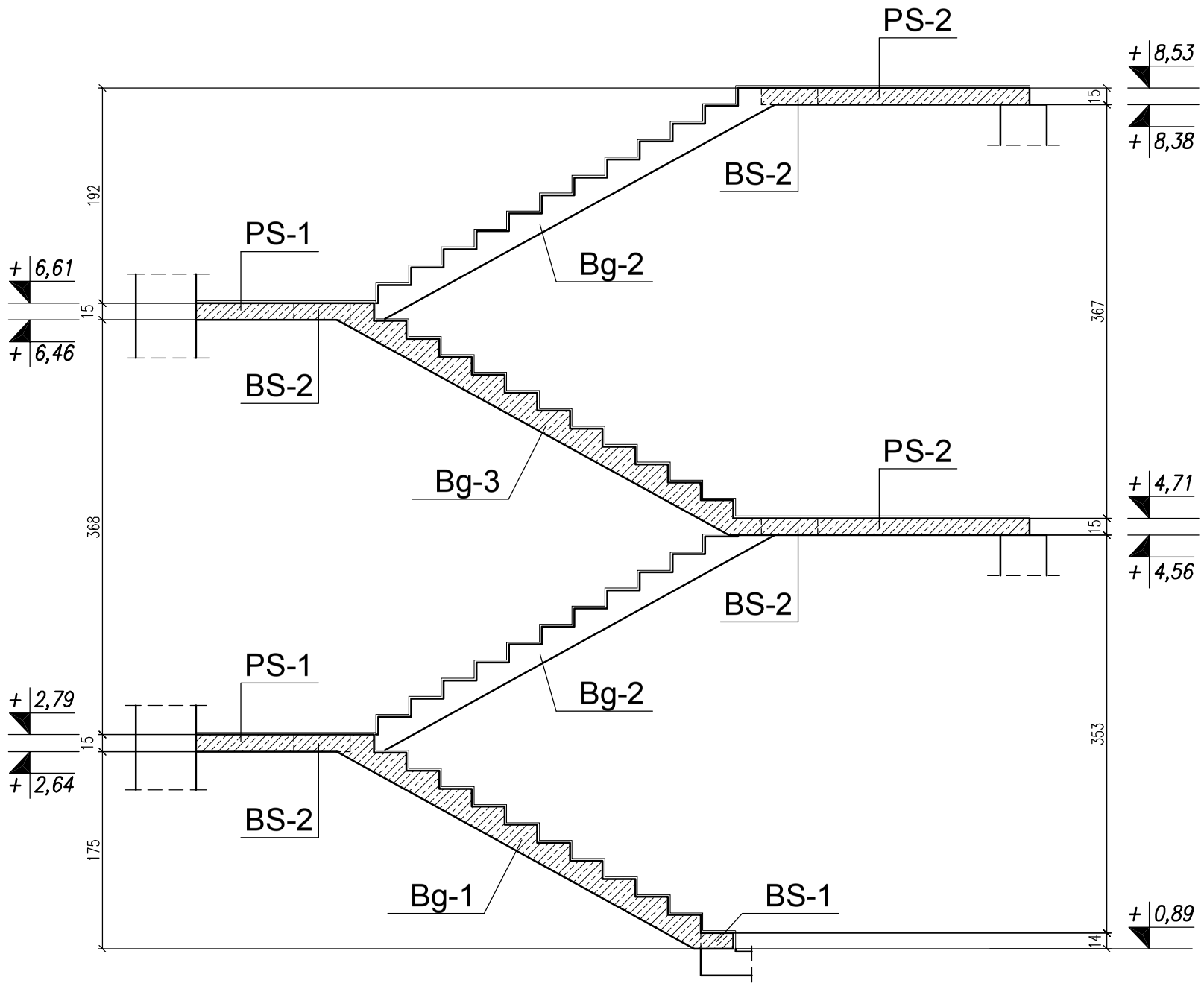

ZESTAWIENIE STALI ZBROJENIOWEJ

Pręt	ø	Długość pręta [cm]	Ilość [szt.]	Łączna długość [m] ø6	#10	#12	#16
Nr1	#10(AIII)	459	5		22,95		
Nr2	#10(AIII)	466	5		23,30		
Nr3	ø6(AI)	125	110	137,50			
Nr4	#12(AIII)	161	3			4,83	
Nr5	#12(AIII)	133	2			2,66	
Nr6	ø6(AI)	64	6	3,84			
Nr7	#16(AIII)	317	16				50,72
Nr8	#12(AIII)	281	8			22,48	
Nr9	ø6(AI)	278	24	66,72			
Nr10	#10(AIII)	309	22		67,98		
Nr11	#10(AIII)	539	10		53,90		
Nr12	#10(AIII)	518	10		51,80		
Nr13	ø6(AI)	480	24	115,20			
Nr14	#10(AIII)	500	5		25,00		
Nr15	#10(AIII)	482	5		24,10		
Nr16	#12(AIII)	45	48			21,60	
Długosc całkowita [m]				323,26	269,03	51,57	50,72
Masa jednostkowa [kg/m]				0,222	0,617	0,888	1,58
Masa łączna [kg]			na 1szt.	71,8	166,0	48,8	80,1
Razem [kg]				A-I	A-III		
			na 1szt.	71,8	294,9		
			na 1szt.	71,8	294,9		

temat
Remont i przebudowa budynku mieszkalnego wielorodzinnego
ul. Folwarczna 3, Głogów
dz. nr 476, obręb: Żarków

inwestor
Gmina Miejska Głogów
Rynek 10, 67-200 Głogów

zespół projektowy
konstrukcja mgr inż. Krzysztof Wolków 161/88/UW
zespół sprawdzający
konstrukcja mgr inż. Michał Skowroński 17/02/DUW

GŻ3-K-PW-KW-3--2010-09---

tytuł rysunku
SCHEMAT KLATKI SCHODOWEJ
ZESTAWIENIE STALI

branża	stadium	data
konstrukcja	PW	2010-09
nr rys. KW-3	arkusz/arkuszy 1/1	skala 1:50

AUTORSKIE STUDIO ARCHITEKTURY
ASA sp. z o.o.
53-149 Wrocław, ul. Racławicka 51/3
tel/fax: 71 788 96 14
asaarch@poczta.onet.pl