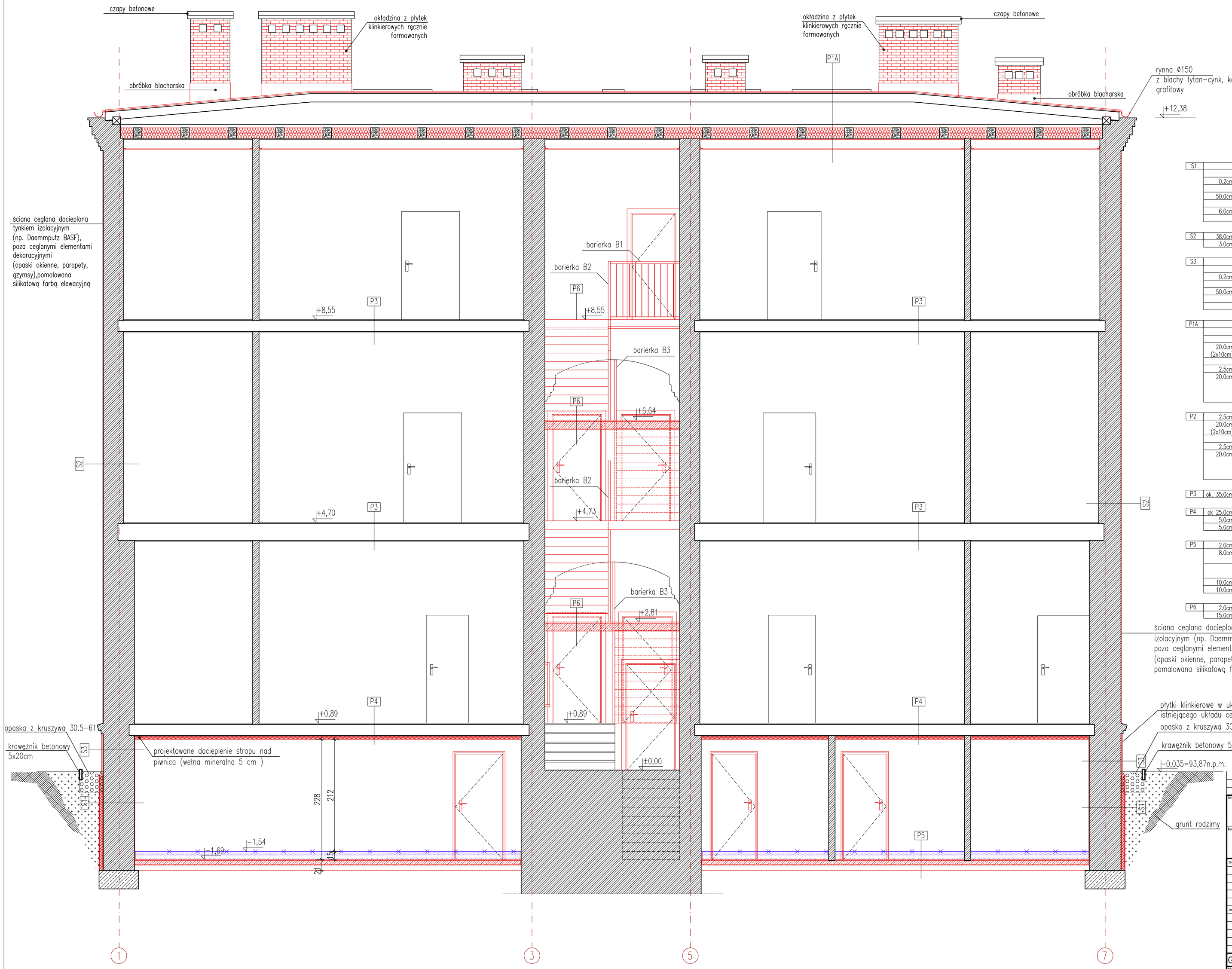

LEGENDA:

Wyburzenia

Elementy projektowane

UWAGA: Istniejąca klatka schodowa przeznaczona w całości do wyburzenia

S1		farba krzemionkowa np. Tagosil
		tynk renowacyjny np.Thermopal SR 44 (po skuciu istniejącego)
	0.2cm	szpachla 2mm np.Thermopal FS 33
		obrzutka z zaprawy na bazie cementu np. z dodatkiem ASOplast-MZ
	50.0cm	ściana konstrukcyjna istniejąca – cegła ceramiczna pełna
		izolacja bitumiczna (np.Combiflex C-2)
	6.0cm	styrodur
		folia kubełkowa

S2	38.0cm	ściana konstrukcyjna istniejąca – cegła ceramiczna pełna
	3.0cm	tynk izolacyjny cieplnie np. WD -Schomburg

S3		farba krzemionkowa np. Tagosil
		tynk renowacyjny np.Thermopal SR 44 (po skuciu istniejącego)
	0.2cm	szpachla 2mm np.Thermopal FS 33
		obrzutka z zaprawy na bazie cementu np. z dodatkiem ASOplast-MZ
	50.0cm	ściana konstrukcyjna istniejąca – cegła ceramiczna pełna
		izolacja bitumiczna (np. Combiflex C-2)
		płytka klinkierowa

P1A		papa podkładowa + 2 x papa termozgrzewalna
		deski
		konstrukcja dachu
	20.0cm (2x10cm)	wełna mineralna w układzie dwuwarstwowym w przestrzeni belki stropowej
		folia paroizolacyjna
	2.5cm	deska sufitowa istniejąca
	20.0cm	zabezpieczenie stropu do REI 30 suit podwieszony wg systemu np. Rigips-nr 4.30.20 konstrukcja z profili CD 60 i opłytowanie 1x15 mm płytą typu DF

P2	2.5cm	deski podłogowe (piórowpust)
	20.0cm (2x10cm)	wełna mineralna w układzie dwuwarstwowym w przestrzeni belki stropowej
		folia paroizolacyjna
	2.5cm	deska sufitowa istniejąca
	20.0cm	zabezpieczenie stropu do REI 30 suit podwieszony wg systemu np. Rigips-nr 4.30.20 konstrukcja z profili CD 60 i opłytowanie 1x15 mm płytą typu DF

P3	ok. 35.0cm	strop istniejący o konstrukcji drewnianej

P4	ok 25.0cm	strop istniejący o konstrukcji stalowo-ceramicznej typu Kleina
	5.0cm	wełna mineralna
	5.0cm	tynk mineralny na siatce

P5	2.0cm	płytka gresowa
	8.0cm	posadzka cementowa zbrojona przeciwkurczowo siatkami posadzkowymi Ø4 – 10/10cm
		izolacja przeciwilgociowa-np. Aqua fin-2k firmy Schomburg wywinięta na ścianę
	10.0cm	beton B10
	10.0cm	grunt zagęszczony

P6	2.0cm	płytki gresowe na kleju
	15.0cm	żelbetowa płyta spocznikowa wg projektu konstrukcji

ściana ceglana docieplona tynkiem izolacyjnym (np. Daemmputz BASF), poza ceglanymi elementami dekoracyjnymi (opaski okienne, parapety, gzymsy), pomalowana silikatową farbą elewacyjną

temat

Remont i przebudowa budynku mieszkalnego wielorodzinnego
ul. Folwarczna 3, Głogów
dz. nr 476, obręb: Żarków

inwestor

Gmina Miejska Głogów
Rynek 10, 67-200 Głogów

zespół projektowy

architekt	mgr inż. arch. Grażyna Cichoń	205/83/WBPP
współpr.	mgr inż. arch. Magdalena Kapa	

zespół sprawdzający

architekt	mgr inż. arch. Wojciech Strzębała	105/94/UW

G3Ż-A-PW-S02---2010-09-01

tytuł rysunku

PRZEKRÓJ B-B

branża	stadium	data
architektura	PW	2010-09
nr rys.	arkusz/skala	skala
S02	1/1	1:50

AUTORSKIE STUDIO ARCHITEKTURY ASA sp. z o.o.
53-149 Wrocław, ul. Racławicka 51/3
telfax 71 788 96 14
asaarch@poczta.onet.pl