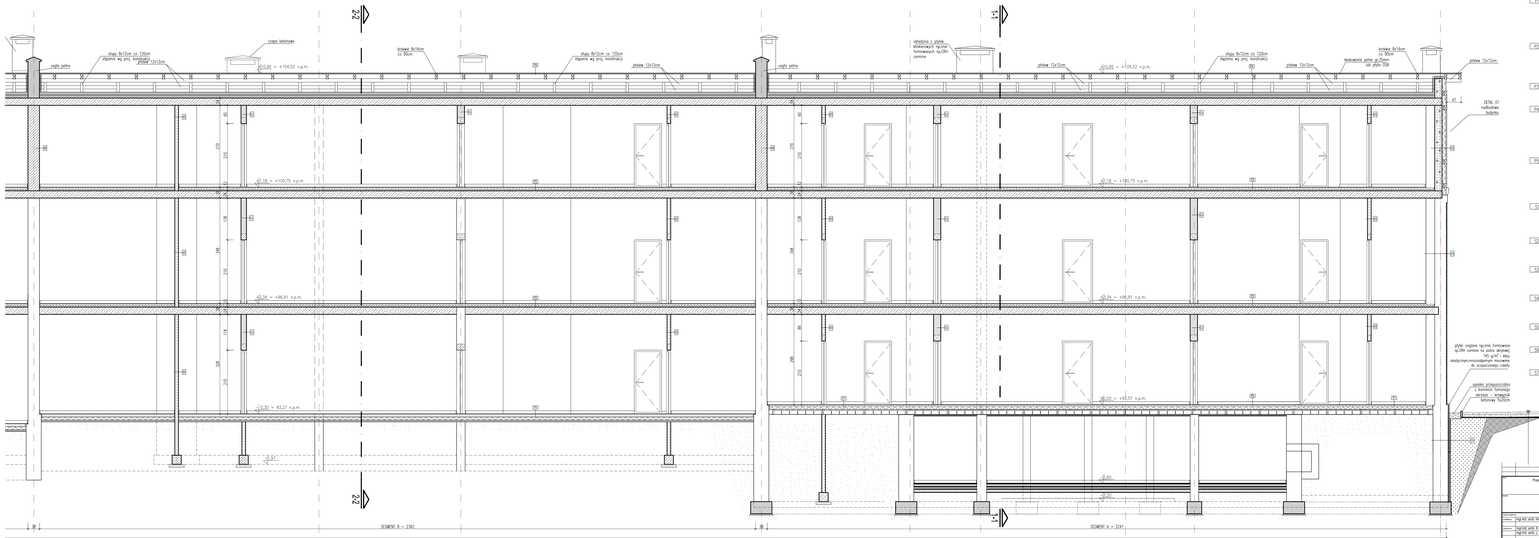

P1	2.0cm tynk wykończeniowy (np.gips)
	8.0cm jastrzebiowy zmiennej grubości (płyta PE)
	10.0cm izolacja termiczna
	5.0cm beton B10
	>30.0cm podsypka żwirowa
P2	2.0cm tynk wykończeniowy (np.gips)
	5.0cm jastrych anhydrytowy (płyta PE)
	10.0cm izolacja termiczna
	24.0cm strop gęstożebrowy beton
	1.0cm tynk wykończony gładzią gipsową
P3	2.0cm tynk na klej
	10.0cm płytki ceramiczne
	1.0cm tynk wykończony gładzią gipsową
P4	2x papa termozgrzewalna
	2.0cm 2x płyta OSB
	wentilacja 8x15
	przedmuch wentilacyjny
	30.0cm betonu (klasa C12)
	płyta PE
	24.0cm strop gęstożebrowy beton
	1.0cm tynk wykończony gładzią gipsową
P5	2.0cm tynk wykończeniowy gips/cement
	4.0cm zaprawa wyrównawcza 4.5
	strop gęstożebrowy istniejący
	8cm wełna mineralna
	tynek mineralny na siatce

S1	listwa tuleiowa
	6.0cm izolacja
	pionowej izolacji przeciwwodnej
	10.0cm (ścjana istniejąca – ciągła pełna)
	1.0cm tynk renowacyjny (tak/tynkopol 1241)
S2	istniejący tynk zewnętrzny (np.KEIM)
	2.0cm tynk cementowo- wapienny
	38.0cm (ścjana istniejąca – ciągła pełna)
	1.0cm tynk renowacyjny (tak/tynkopol 1241)
S3	1.0cm płytki ceglane rozcieralnym, np. CERI
	12.0cm izolacja
	24.0cm (ścjana gęstożebrowa istniejąca)
	1.0cm tynk cem.-wap.wykończ. gipsowe
S4	belka drewniana 10x18cm
	6.0cm izolacja
	24.0cm (nadproże skarpa)
	1.0cm tynk cem.-wap.wykończ. gipsowe
S5	1.0cm tynk cem.-wap.wykończ. gipsowe
	12.0cm (ścjana wapienno-piaskowa)
	1.0cm tynk cem.-wap.wykończ. gipsowe
S6	1.0cm tynk cem.-wap.wykończ. gipsowe
	38.0cm (ścjana wapienno-piaskowa istniejąca)
	1.0cm tynk cem.-wap.wykończ. gipsowe
S7	1.0cm tynk cem.-wap.wykończ. gipsowe
	18-24.0cm (ścjana wapienno-piaskowa)
	1.0cm tynk cem.-wap.wykończ. gipsowe

płyta ceglana ręcznie formowana np.CERI ceramiczna na zaprawie cementowo-wapiennej, wykonywana ręcznie do wcześniejszego czasu

spoina przeciwwodnie z wymianą betonowej obrzeże – krawężnik betonowy 5x20cm

SEKCJA 21 radiuszowa bulaśnia

Przebudowa i nadbudowa budynku Mieszkalnego wielorodzinnego
ul.Pokoszowa 1 Gdańsk
dz.nr 476, obręb Zaroślak

Gmina Miasto Gdańsk
Rysek 10-07-200 Gdańsk

Projektant:	mgr inż. arch. Wojciech Strzelecki	100/06/DIM
Współpracujący:	mgr inż. arch. K. Malkowska	
	mgr inż. arch. J. Walczyk	
Sprawdzający:	mgr inż. arch. Barbara Strzelecka	2006/DIM

DZ.1-A.-PIW.-E.0.5.-.-.-.2.0.1.0.-.0.6.-.-.-.

BUDYNEK NR 1
PRZEKRÓJ 5-5

branża:	architektura	data:	2010-06
arkusz:	505	skala:	1:50

ASA
AUTORSKIE STUDIO ARCHITEKTURY ASA sp. z o.o.
80-299 Gdańsk, ul. Kartuska 179
tel./fax: 058 348 29 00
www.asa-sp.com.pl