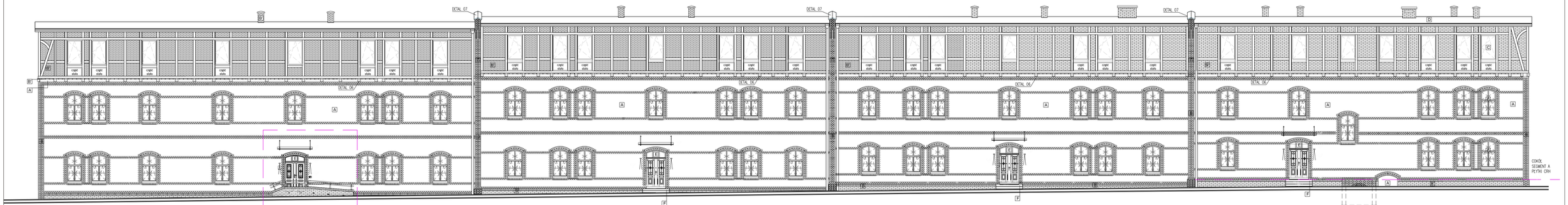

A tynk izolacyjny w kolorze beżowym KEIM 9312 exlusive lub odpowiednik innej firmy istniejąca cegła poddana renowacji

B

B' okładzina z płytek ręcznie formowanych np.CRH

C drewno dąb/stolarka okienna

D papa

E drzwi wejściowe DETAL 02

F schody żelbetowe,obłożone płytami granitowymi

G nadbudowa ścian ogniowych nową cegłą gr.38 cm DETAL 07

Budowa budynku mieszkalnego wielorodzinnego
ul. Folwarczna 1, Głogów
dz. nr 476, obręb 0009 Zatkle

Gmina Miejska Głogów
Rynek 10, 67-200 Głogów

Projektanci branżowi:			
architekt	mgr inż. arch. Wojciech Strzępała	105/94/UW	
	mgr inż. arch. Katarzyna Malkowska		
	mgr inż. arch. Joanna Mazur		
Zespół sprawdzający:			
architekt	mgr inż. arch. Barbara Strzępała	236/85/UW	

G 2 1 - A - P W - - E 0 0 - - 2 0 1 0 - 0 7 - 1 9

Budynek nr 1
Elewacja zachodnia

branża: architektura	faza: PW	data: 2010-07	
rys.: E00	arkusz nr: 1/4	skala: 1:100	

AUTORSKIE STUDIO ARCHITEKTURY
ASA sp. z o.o.
53-143 Wrocław, ul. Radwańska 51/3
tel/fax 71 798 36 16
asaarch@poczta.onet.pl