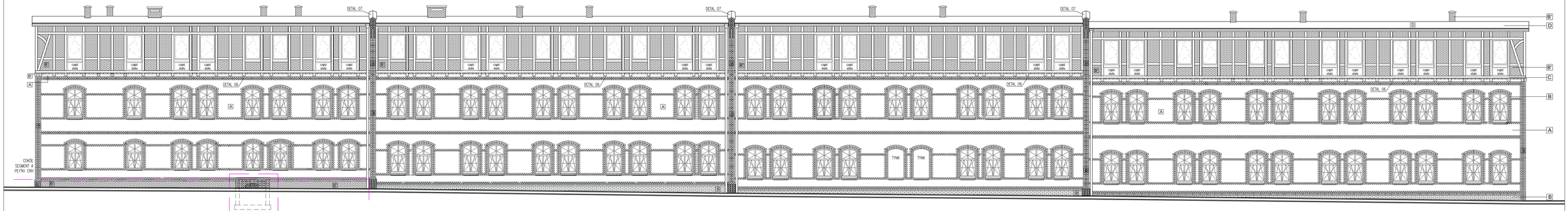

SEGMENT A

SEGMENT B

SEGMENT C

SEGMENT D

A	tynk izolacyjny w kolorze beżowym KEIM 9312 exlusive lub odpowiednik innej firmy istniejąca cegła poddana renowacji
B	okładzina z płytek ręcznie formowanych np.CRH
B'	okładzina z płytek ręcznie formowanych np.CRH
C	drewno dąb/stolarka okienna
D	papa
E	drzwi wejściowe DETAL 02
F	schody żelbetowe,obłożone płytami granitowymi
G	nadbudowa ścian ogniowych nową cegłą gr.38 cm DETAL 07

Budowa budynku mieszkalnego wielorodzinnego
ul. Folwarczna 1, Głogów
dz. nr 476, obręb 0009 Zatkle

Gmina Miejska Głogów
Rynek 10, 67-200 Głogów

Projektanci branżowi:			
Architekt:	mgr inż. arch. Wojciech Strzępała	100/94/UW	
	mgr inż. arch. Katarzyna Malkowska		
	mgr inż. arch. Joanna Mazur		
Inspektor sanitarny:			
Architekt:	mgr inż. arch. Barbara Strzępała	236/65/UW	

Q Z 1 - A - P W - - E 0 0 - - 2 0 1 0 - 0 7 - 1 9

Budynek nr 1
Elewacja wschodnia

branża: architektura	faza: PW	data: 2010-07	
nr rys.: E00	arkusz nr: 3/4	skala: 1:100	

AUTORSKIE STUDIO ARCHITEKTURY
ASA sp. z o.o.
53-143 Wrocław, ul. Radawiecka 51/3
telfax 71 798 36 14
asaarch@poczta.onet.pl